



# **HUSE & PHILIPP GmbH & Co. KG**

## **Alles andere ist nur Stahlhandel!**

### ***Aufpreise für bearbeiteten Betonstahl***

<b>Biegegruppe I</b>	<b>0,25 €/Stück</b>
<b>Biegegruppe II</b>	<b>1,50 €/Stück</b>
<b>Biegegruppe III</b>	<b>1,25 €/Stück</b>
<b>Biegegruppe IV</b>	<b>1,40 €/mtr.</b>
<b>Ringe</b>	<b>1,40 €/mtr.</b>
<b>Positionszuschlag (auch auf Staffeleisen)</b>	<b>2,00 €/Pos.</b>
<b>Überlängen &gt; ab 14,01 m für jeden angefangen Meter über 14 mtr. für das Gewicht des ganzen Stabes</b>	<b>20,00€/to</b>
<b>Anfertigung von fehlenden Stahllisten</b>	<b>2,50 €/Pos.</b>
<b>Planausdruck/Plott</b>	<b>10,00 €/Plan</b>
<b>Eilzuschlag für Lieferungen &lt; 48 Stunden bei Machbarkeit, zzgl. Frachtkosten</b>	<b>175,00 €</b>

**Stand**  
**05.02.2018**

**Sitz der Gesellschaft:**  
Waller See 100  
38110 Braunschweig  
**Telefon:** 05 31 / 58 09 -0  
**Telefax:** 05 31 / 58 09 -199  
Amtsgericht Braunschweig  
HRA 200015  
**Steuernummer:** 13/206/22108  
**USt-Id-Nr.:** DE 814537404  
V1.1

**Niederlassung Calbe:**  
Stadtfeld 1 - 2  
39240 Calbe  
**Telefon:** 03 92 91 / 49 99 -0  
**Telefax:** 03 92 91 / 49 99 -29

Pers. haftende Gesellschafterin:  
HUSE & PHILIPP Verwaltungsges. mbH  
Amtsgericht Braunschweig HRB 10075  
**Geschäftsführer:** Dirk Huse  
René Philipp  
**Internet:** [www.hp-stahl.de](http://www.hp-stahl.de)  
**e-Mail:** [info@hp-stahl.de](mailto:info@hp-stahl.de)

**Bankverbindungen:**  
Sparkasse Hildesheim  
(BLZ 259 501 30) Kto.-Nr. 67 40 70  
Norddeutsche Landesbank  
(BLZ 250 500 00) Kto.-Nr. 1 50 18 89 93  
BIC/Swift-Code NOLADE2HXXX  
IBAN DE53250500000150188993  
Volksbank Braunschweig Wolfsburg e.G.

(BLZ 269 910 66) Kto.-Nr. 63 25 20 30 00



**HUSE & PHILIPP GmbH & Co. KG**  
**Alles andere ist nur Stahlhandel!**

**Biegegruppe I:**  
(Normale Bügel, Steckbügel, Winkel und S-Haken)

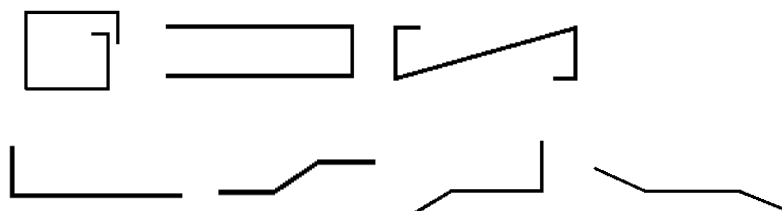

**Biegegruppe II:**  
Schubeisen, Schlaufen / Doppelschlaufen

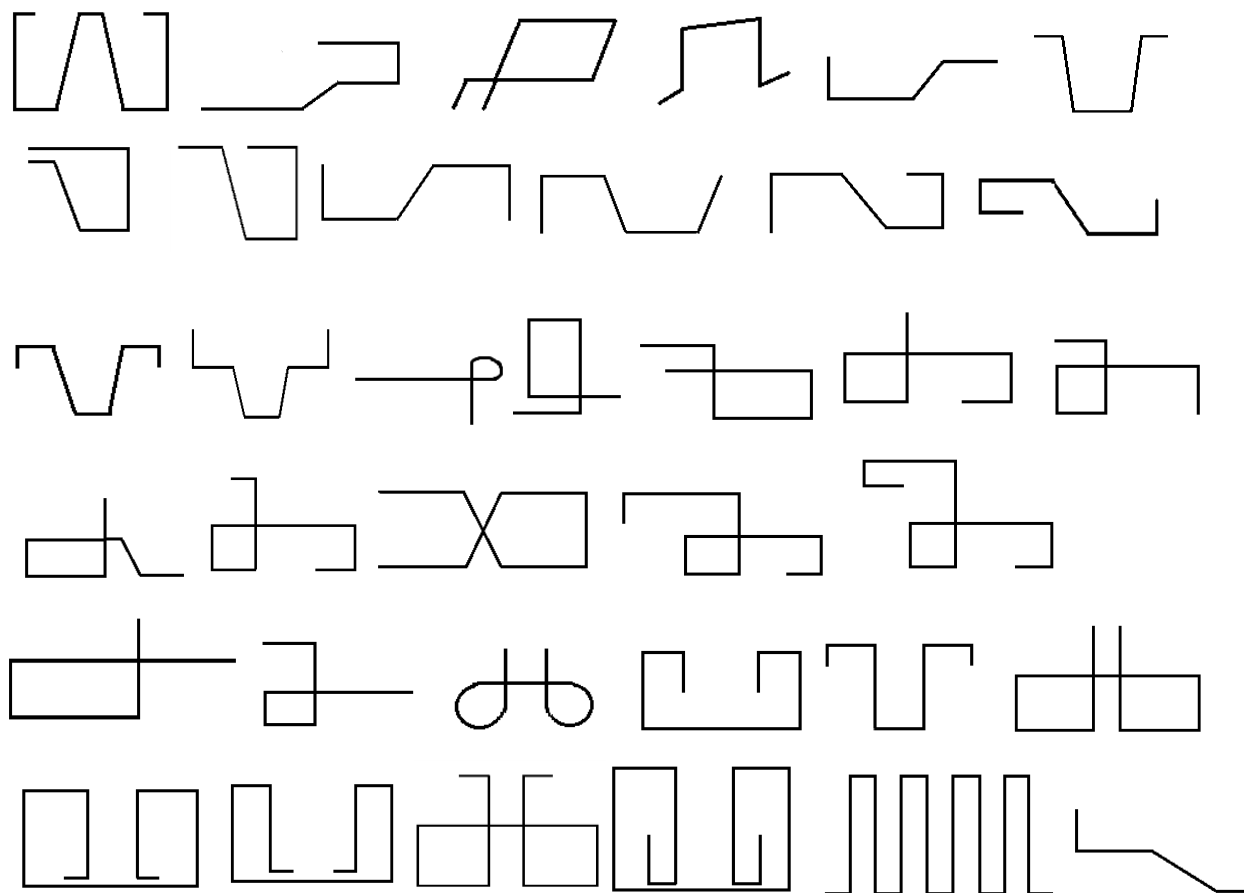



**HUSE & PHILIPP GmbH & Co. KG**  
**Alles andere ist nur Stahlhandel!**

**Biegegruppe III:**  
**Stehbügel zwei- und dreidimensional**

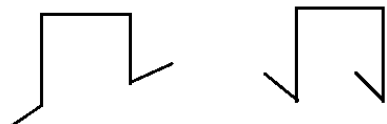

**Biegegruppe IV:**  
**Segmentbögen, Spiralen (max. 10 mtr.)**

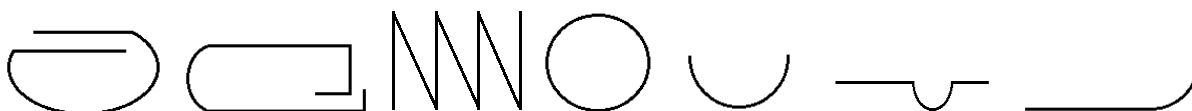

*Prinzipdarstellungen*

05.02.2018