



HUSE & PHILIPP GmbH & Co. KG

Alles andere ist nur Stahlhandel!

Aufpreise für bearbeiteten Betonstahl

| | |
|---|---------------------|
| Biegegruppe I | 0,25 €/Stück |
| Biegegruppe II | 1,50 €/Stück |
| Biegegruppe III | 1,25 €/Stück |
| Biegegruppe IV | 1,40 €/mtr. |
| Ringe | 1,40 €/mtr. |
| Positionszuschlag (auch auf Staffeleisen) | 2,00 €/Pos. |
| Überlängen > ab 14,01 m für jeden angefangen Meter über 14 mtr. für das Gewicht des ganzen Stabes | 20,00€/to |
| Anfertigung von fehlenden Stahllisten | 2,50 €/Pos. |
| Planausdruck/Plott | 10,00 €/Plan |
| Eilzuschlag für Lieferungen < 48 Stunden bei Machbarkeit, zzgl. Frachtkosten | 175,00 € |

Stand
30.11.2018

Sitz der Gesellschaft:

Waller See 100
38110 Braunschweig
Telefon: 0531 5809-0
Telefax: 0531 5809-199

Niederlassung Wiesenburg:

Roteichenstraße 6
14827 Wiesenburg
Telefon: 033849 793-0
Telefax: 033849 793-11

V1.2

Niederlassung Calbe:

Stadtfeld 1 - 2
39240 Calbe
Telefon: 039291 4999-0
Telefax: 039291 4999-29

Niederlassung Magdeburg:

Saalestraße 35
39126 Magdeburg
Telefon: 0391 2886-919
Telefax: 0391 2886-924

Internet: www.hp-stahl.de

e-Mail: info@hp-stahl.de

Amtsgericht Braunschweig HRA 200015

Steuernummer: 13/206/22108

USt-Id-Nr.: DE814537404

pers. haftender Gesellschafter:

HUSE & PHILIPP Verwaltungsges. mbH

Amtsgericht Braunschweig HRB 10075

Geschäftsführer:

Dirk Huse/René Philipp

Bankverbindungen:

Norddeutsche Landesbank

BIC/Swift-Code NOLADE2HXXX

IBAN DE53250500000150188993

Volksbank Braunschweig Wolfsburg e.G.

BIC/Swift-Code GENODEF1WOB

IBAN DE33269910666325203000

Commerzbank Braunschweig

BIC/Swift-Code COBADEFF270

IBAN DE61270400800503147100



HUSE & PHILIPP GmbH & Co. KG

Alles andere ist nur Stahlhandel!

Biegegruppe I:

(Normale Bügel, Steckbügel, Winkel und S-Haken)

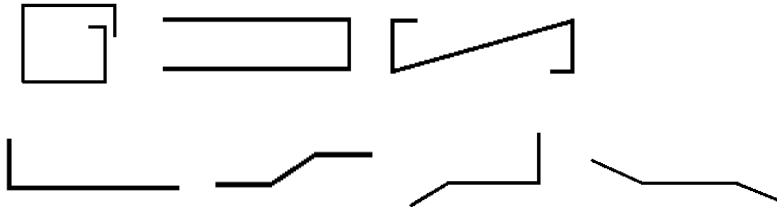

Biegegruppe II:

Schubeisen, Schlaufen / Doppelschlaufen

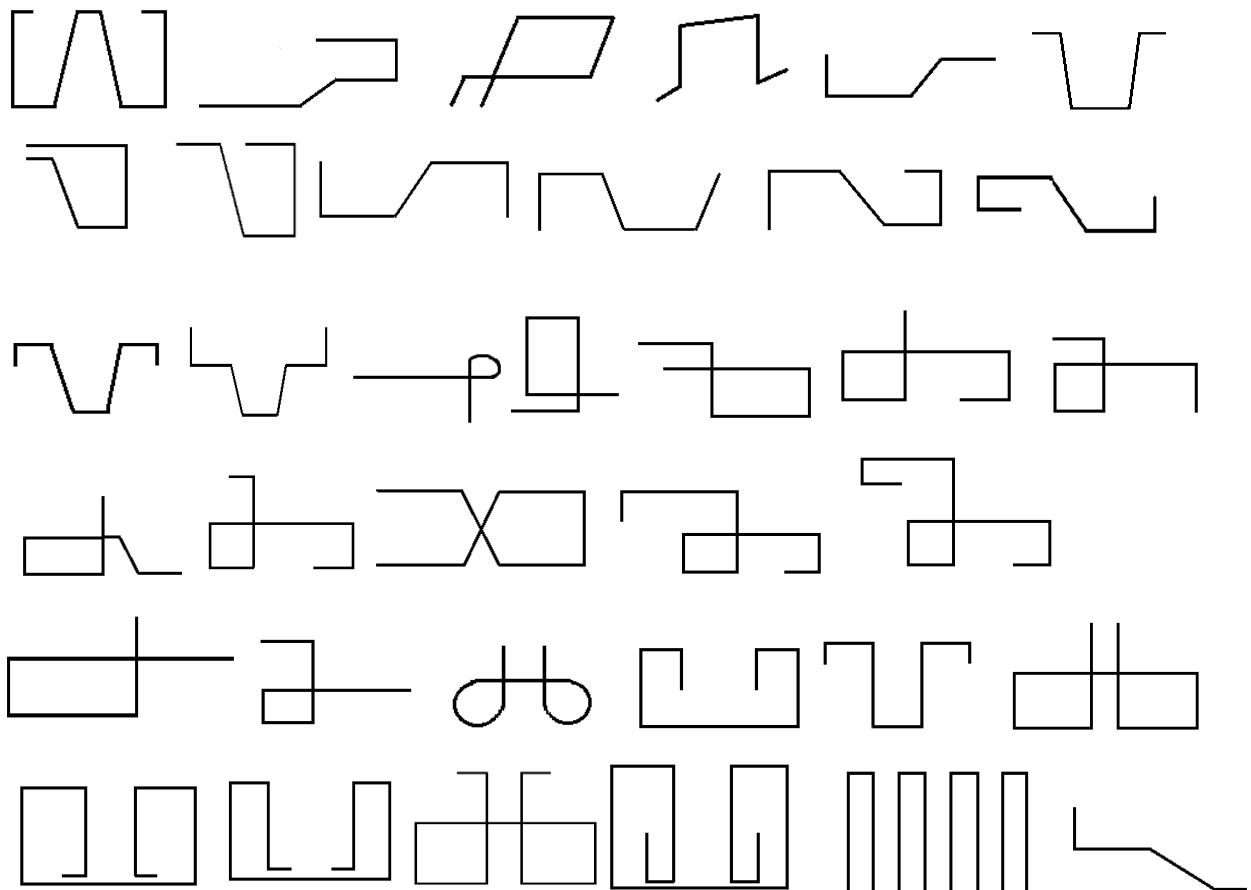

Sitz der Gesellschaft:

Waller See 100
38110 Braunschweig
Telefon: 0531 5809-0
Telefax: 0531 5809-199

Niederlassung Wiesenburg:

Roteichenstraße 6
14827 Wiesenburg
Telefon: 033849 793-0
Telefax: 033849 793-11

Niederlassung Calbe:

Stadtfeld 1 - 2
39240 Calbe
Telefon: 039291 4999-0
Telefax: 039291 4999-29

Niederlassung Magdeburg:

Saalestraße 35
39126 Magdeburg
Telefon: 0391 2886-919
Telefax: 0391 2886-924

Internet: www.hp-stahl.de

e-Mail: info@hp-stahl.de

Amtsgericht Braunschweig HRA 200015

Steuernummer: 13/206/22108

USt-Id-Nr.: DE814537404

pers. haftender Gesellschafter:

HUSE & PHILIPP Verwaltungsges. mbH
Amtsgericht Braunschweig HRB 10075

Geschäftsführer:

Dirk Huse/René Philipp

Bankverbindungen:

Norddeutsche Landesbank
BIC/Swift-Code NOLADE2HXXX
IBAN DE53250500000150188993
Volksbank Braunschweig Wolfsburg e.G.
BIC/Swift-Code GENODEF1WOB
IBAN DE33269910666325203000
Commerzbank Braunschweig
BIC/Swift-Code COBADEFF270
IBAN DE61270400800503147100



HUSE & PHILIPP GmbH & Co. KG

Alles andere ist nur Stahlhandel!

Biegegruppe III:

Stehbügel zwei- und dreidimensional

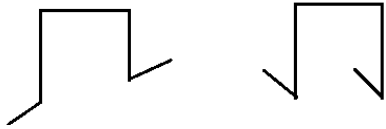

Biegegruppe IV:

Segmentbögen, Spiralen (max. 10 mtr.)

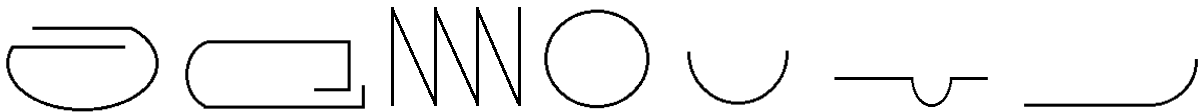

Prinzipdarstellungen

Sitz der Gesellschaft:

Waller See 100
38110 Braunschweig
Telefon: 0531 5809-0
Telefax: 0531 5809-199

Niederlassung Wiesenburg:

Roteichenstraße 6
14827 Wiesenburg
Telefon: 033849 793-0
Telefax: 033849 793-11

Niederlassung Calbe:

Stadtfeld 1 - 2
39240 Calbe
Telefon: 039291 4999-0
Telefax: 039291 4999-29

Niederlassung Magdeburg:

Saalestraße 35
39126 Magdeburg
Telefon: 0391 2886-919
Telefax: 0391 2886-924

Internet: www.hp-stahl.de

e-Mail: info@hp-stahl.de

Amtsgericht Braunschweig HRA 200015

Steuernummer: 13/206/22108

USt-Id-Nr.: DE814537404

pers. haftender Gesellschafter:

HUSE & PHILIPP Verwaltungsges. mbH
Amtsgericht Braunschweig HRB 10075

Geschäftsführer:

Dirk Huse/René Philipp

Bankverbindungen:

Norddeutsche Landesbank
BIC/Swift-Code NOLADE2HXXX
IBAN DE53250500000150188993
Volksbank Braunschweig Wolfsburg e.G.
BIC/Swift-Code GENODEF1WOB
IBAN DE33269910666325203000
Commerzbank Braunschweig
BIC/Swift-Code COBADEFF270
IBAN DE61270400800503147100