

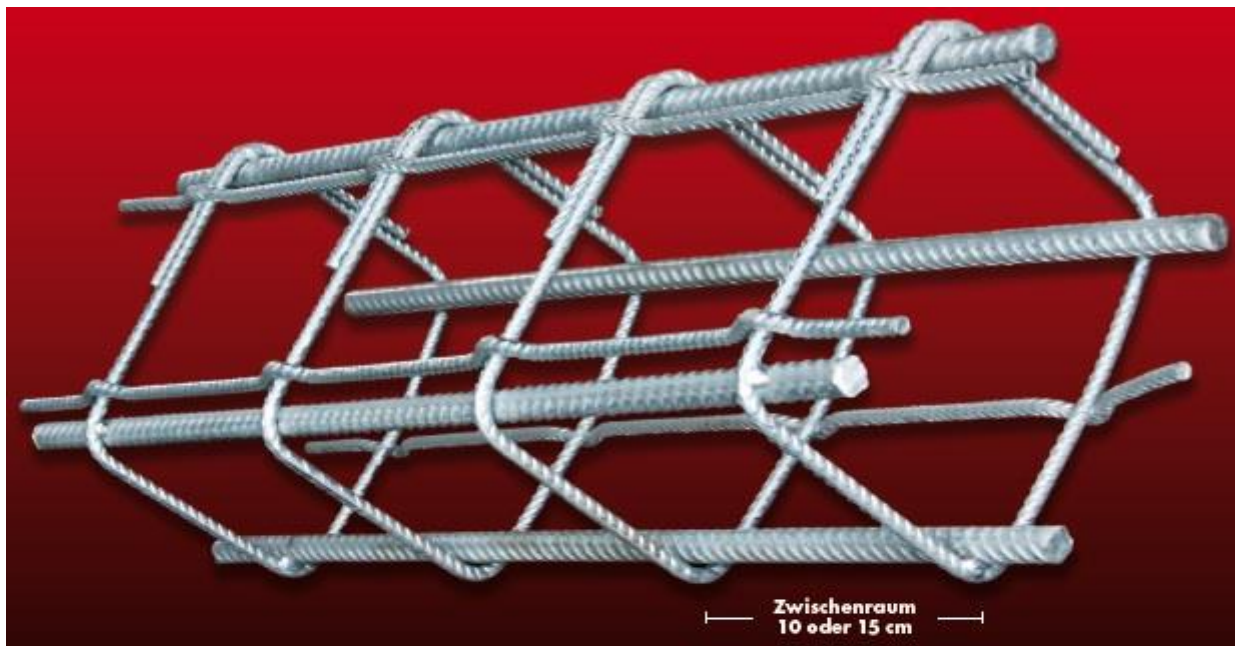

# HUSE & PHILIPP GmbH & Co. KG

## Alles andere ist nur Stahlhandel!

**Konfektionierter Betonstahl für U Schalen und Ringanker  
„HP – KORB“**



Zwischenraum  
10 oder 15 cm

Standardgrößen, Lagerlänge á 5,00 Meter:

Bst 500 A/B, Standarddurchmesser 6 mm



Betonstahl BST 500 A/B geschweißt als „Nichttragende Schweißverbindung“ gem. DIN EN ISO 17660-2

### Preisliste HP Körbe ( Januar 2013 )

HP Korb für 17er U – Schale ( 15 x 7,5 cm )
HP Korb für 24er U – Schale ( 15 x 12 cm )
HP Korb für 30er U – Schale ( 15 x 17 cm )
HP Korb für 36er U – Schale ( 15 x 21 cm )

	<b>Abstand 15 cm</b>	<b>Abstand 10 cm</b>
	9,20 € / mtr.	9,60 € / mtr
	9,50 € / mtr.	9,90 € / mtr.
	9,60 € / mtr.	10,00 € / mtr.
	9,80 € / mtr.	10,20 € / mtr.

**Lagerlängen á 5,00 Meter**

Eckwinkel (BST 500 S) Ø 12mm - 1,00 x 1,00 Meter  
Bindedraht 1,4 mm schwarz im Eimer, ca. 20 KG

2,60 € / Stck.  
29,95 € / Eimer

(Achtung Abbildung weicht leicht vom Originalkorb ab)

**Stand Januar 2013**

**Sitz der Gesellschaft:**  
Waller See 100  
38110 Braunschweig  
**Telefon:** 0531 5809-0  
**Telefax:** 0531 5809-199  
**Niederlassung Wiesenburg:**  
Roteichenstraße 6  
14827 Wiesenburg  
**Telefon:** 033849 793-0

**Niederlassung Calbe:**  
Stadtfeld 1 - 2  
39240 Calbe  
**Telefon:** 039291 4999-0  
**Telefax:** 039291 4999-29  
**Niederlassung Magdeburg:**  
Saalestraße 35  
39126 Magdeburg  
**Telefon:** 0391 2886-919

**Internet:** [www.hp-stahl.de](http://www.hp-stahl.de)  
**e-Mail:** [info@hp-stahl.de](mailto:info@hp-stahl.de)  
Amtsgericht Braunschweig HRA 200015  
**Steuernummer:** 13/206/22108  
**USt-Id-Nr.:** DE814537404  
**pers. haftender Gesellschafter:**  
HUSE & PHILIPP Verwaltungsges. mbH  
Amtsgericht Braunschweig HRB 10075  
**Geschäftsführer:**

**Bankverbindungen:**  
Norddeutsche Landesbank  
BIC/Swift-Code NOLADE2HXXX  
IBAN DE53250500000150188993  
Volksbank Braunschweig Wolfsburg e.G.  
BIC/Swift-Code GENODEF1WOB  
IBAN DE33269910666325203000  
Commerzbank Braunschweig  
BIC/Swift-Code COBADEFF270